

- Deze tekening is alleen bedoeld om uw woonwensen inzichtelijk te maken.
- Aangegeven maten kunnen in de praktijk iets afwijken om technische redenen.
- De eventueel aangegeven maatvoering van de wanden is exclusief afwerking / aftimmering.
- Afwerking toilet en badkamer conform overzicht meer- en minderwerk.
- Het aantal en plaats van de hemelwater afvoeren is indicatief.
- Het aantal en plaats van de wtw ventilatoren is indicatief.

		Heijmans Woningbouw Databankweg 28B 3821 AL Amersfoort T: +31 (0)33 450 24 00 F: +31 (0)33 455 32 09 W: www.heijmans.nl E: kopersbegeleidinggoost@heijmans.nl			
project:		Culemborg - Parijsch		werk:	
		Borg & Buiten Fase 2C		G.106894	
onderdeel:		Woonwensentekening Bouwnummer 21 Woningtype Vedergras		blad:	
				BG	
get. dd.:	16-09-2024	gew. dd.:		schaal:	1:50
handtekening koper 1:			handtekening koper 2:		

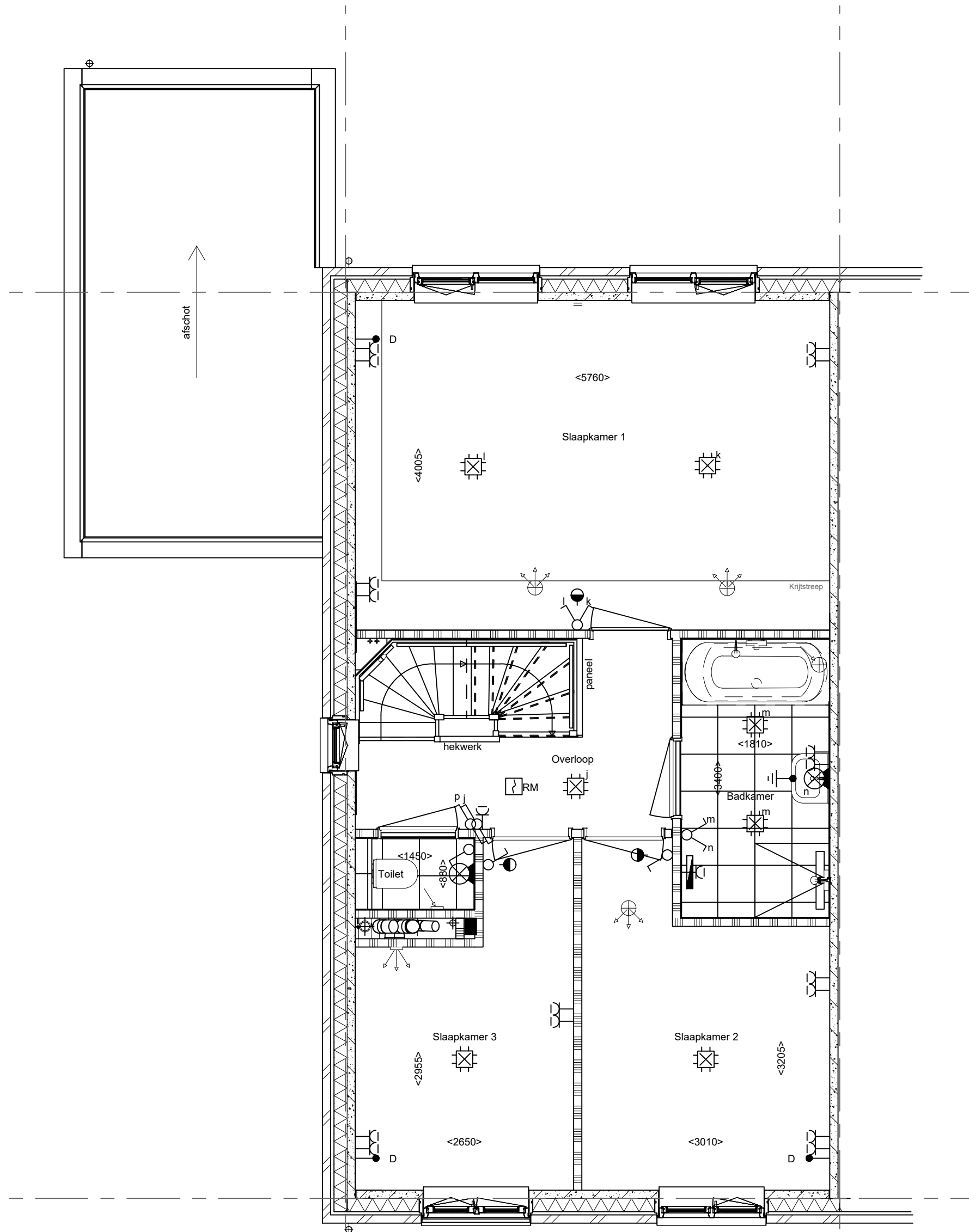

[PLS0000] Door deze woonwens wordt de plattegrond van de 1e verdieping ook gespiegeld.

- Deze tekening is alleen bedoeld om uw woonwensen inzichtelijk te maken.
- Aangegeven maten kunnen in de praktijk iets afwijken om technische redenen.
- De eventueel aangegeven maatvoering van de wanden is exclusief afwerking / aftimmering.
- Afwerking toilet en badkamer conform overzicht meer- en minderwerk.
- Het aantal en plaats van de hemelwater afvoeren is indicatief.
- Het aantal en plaats van de wtw ventielen is indicatief.

		Heijmans Woningbouw Databankweg 28B 3821 AL Amersfoort T: +31 (0)33 450 24 00 F: +31 (0)33 455 32 09 W: www.heijmans.nl E: kopersbegeleidinggoost@heijmans.nl			
project:		Culemborg - Parijsch		werk:	
onderdeel:		Borg & Buiten Fase 2C		blad:	
		Woonwensentekening		G.106894	
		Bouwnummer 21		1eV	
		Woningtype Vedergras		schaal: 1:50	
get. dd.:	16-09-2024	gew. dd.:			
handtekening koper 1:			handtekening koper 2:		

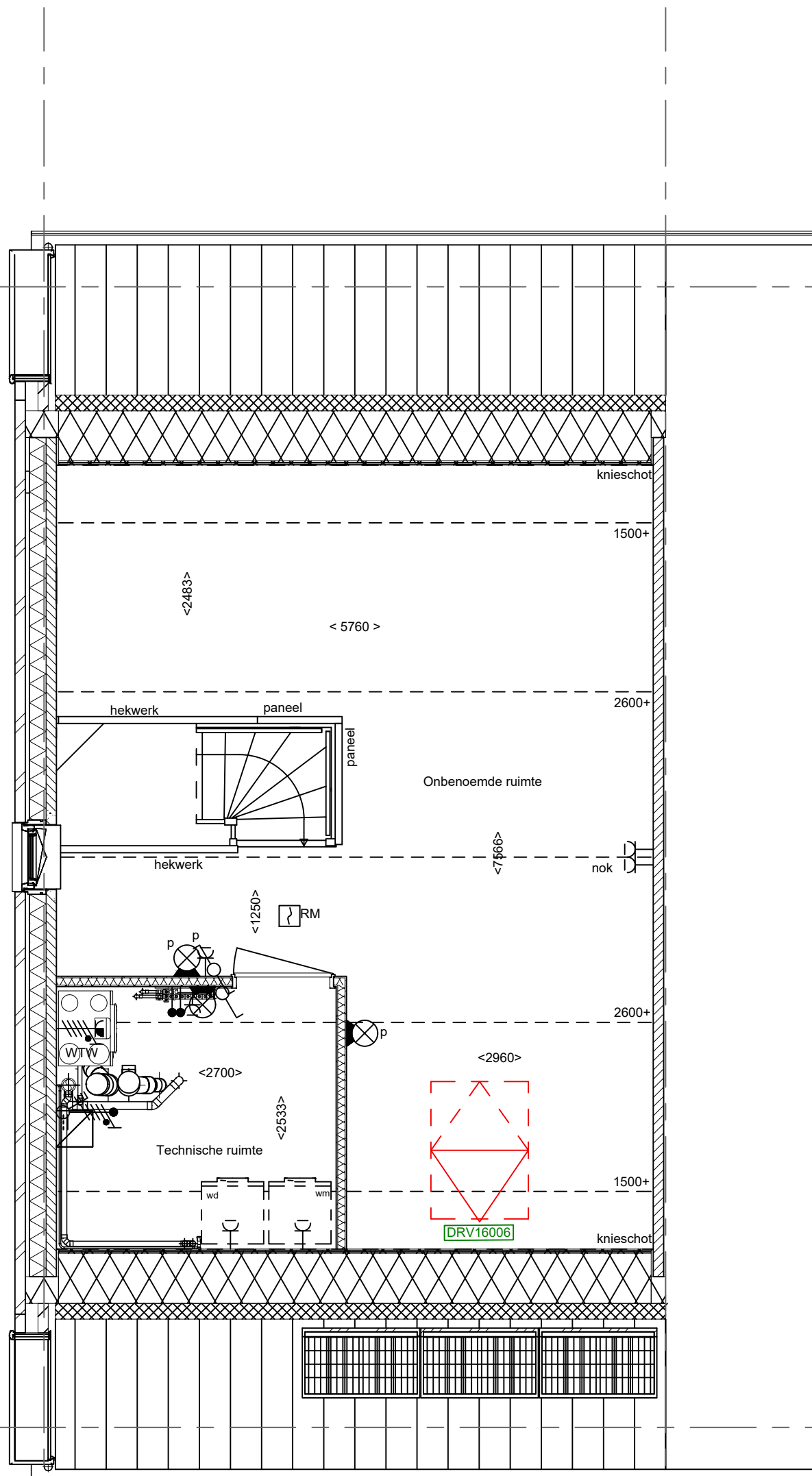

PLS0000 Door deze woonwens wordt de plattegrond van de 2e verdieping ook gespiegeld.

- Deze tekening is alleen bedoeld om uw woonwensen inzichtelijk te maken.
- Aangegeven maten kunnen in de praktijk iets afwijken om technische redenen.
- De eventueel aangegeven maatvoering van de wanden is exclusief afwerking / aftimmering.
- Afwerking toilet en badkamer conform overzicht meer- en minderwerk.
- Het aantal en plaats van de hemelwater afvoeren is indicatief.
- Het aantal en plaats van de wtw ventielen is indicatief.

		Heijmans Woningbouw Databankweg 28B 3821 AL Amersfoort T: +31 (0)33 450 24 00 F: +31 (0)33 455 32 09 W: www.heijmans.nl E: kopersbegeleidinggoost@heijmans.nl			
project:		Culemborg - Parijsch		werk:	G.106894
onderdeel:		Borg & Buiten Fase 2C		blad:	2eV
		Woonwensentekening Bouwnummer 21 Woningtype Vedergras			
get. dd.:	16-09-2024	gew. dd.:		schaal:	1:50
handtekening koper 1:			handtekening koper 2:		