

- Deze tekening is alleen bedoeld om uw woonwensen inzichtelijk te maken.
- Aangegeven maten kunnen in de praktijk iets afwijken om technische redenen.
- De eventueel aangegeven maatvoering van de wanden is exclusief afwerking / aftimmering.
- Afwerking toilet en badkamer conform overzicht meer- en minderwerk.
- Het aantal en plaats van de hemelwater afvoeren is indicatief.
- Het aantal en plaats van de wtw ventielen is indicatief.

		Heijmans Woningbouw Databankweg 28B 3821 AL Amersfoort T: +31 (0)33 450 24 00 F: +31 (0)33 455 32 09 W: www.heijmans.nl E: kopersbegeleidingoost@heijmans.nl	
project:		Culemborg - Parijsch	
onderdeel:		Borg & Buiten Fase 2C	
get. dd.:		16-09-2024	
handtekening koper 1:		handtekening koper 2:	
		werk: G.106894	
		blad: BG	
		schaal: 1:50	

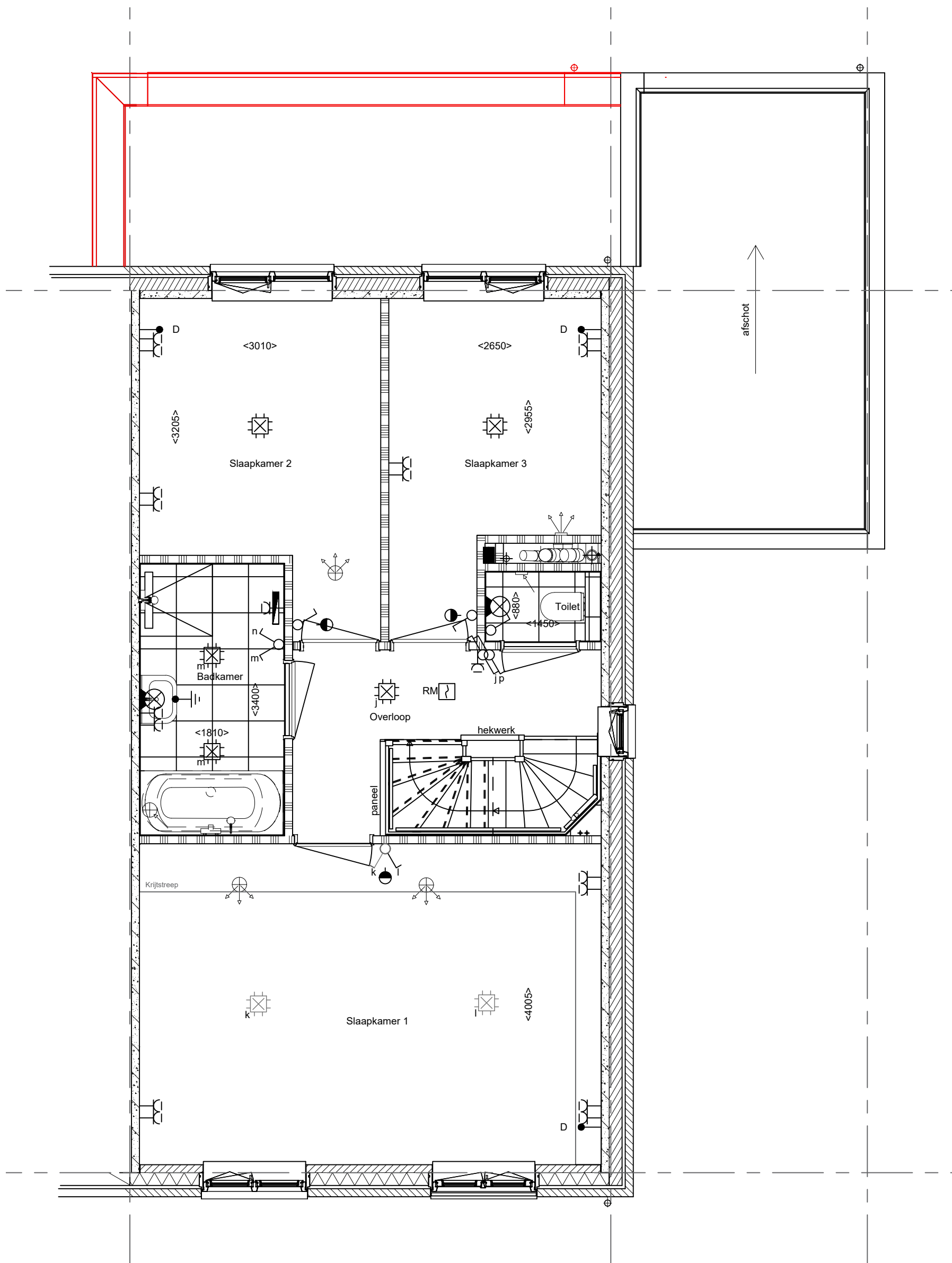

- Deze tekening is alleen bedoeld om uw woonwensen inzichtelijk te maken.
- Aangegeven maten kunnen in de praktijk iets afwijken om technische redenen.
- De eventueel aangegeven maatvoering van de wanden is exclusief afwerking / aftimmering.
- Afwerking toilet en badkamer conform overzicht meer- en minderwerk.
- Het aantal en plaats van de hemelwater afvoeren is indicatief.
- Het aantal en plaats van de wtw ventielen is indicatief.

 Heijmans Woningbouw Databankweg 28B 3821 AL Amersfoort T: +31 (0)33 450 24 00 F: +31 (0)33 455 32 09 W: www.heijmans.nl E: kopersbegeleidinggoost@heijmans.nl		werk:
		G.106894
project:		Culemborg - Parijsch
onderdeel:		Borg & Buiten Fase 2C
		Woonwensentekening Bouwnummer 12 Woningtype Vedergras
get. dd.:	16-09-2024	gew. dd.:
handtekening koper 1:		handtekening koper 2:
		blad:
		1eV
		schaal:
		1:50

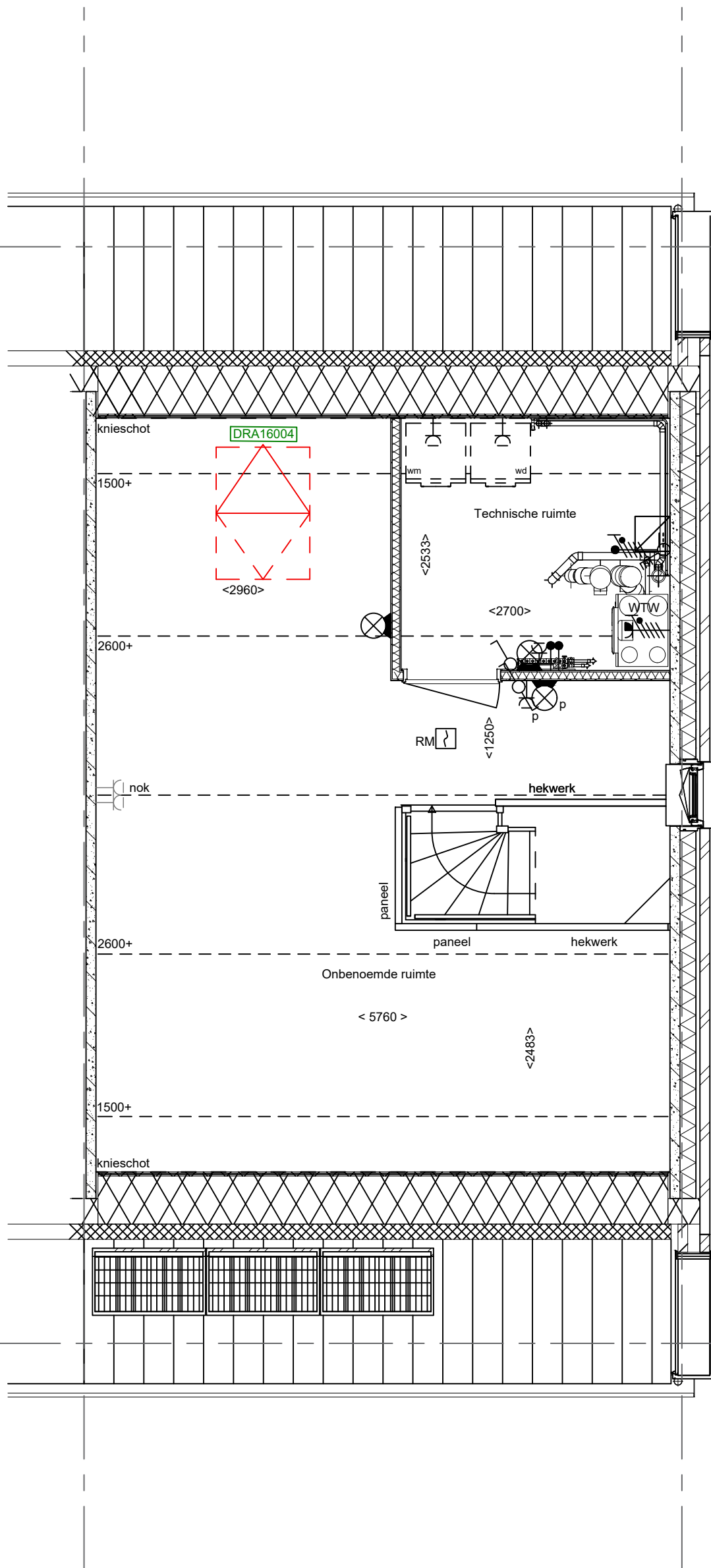

- Deze tekening is alleen bedoeld om uw woonwensen inzichtelijk te maken.
- Aangegeven maten kunnen in de praktijk iets afwijken om technische redenen.
- De eventueel aangegeven maatvoering van de wanden is exclusief afwerking / aftimmering.
- Afwerking toilet en badkamer conform overzicht meer- en minderwerk.
- Het aantal en plaats van de hemelwater afvoeren is indicatief.
- Het aantal en plaats van de wtw ventielen is indicatief.

		Heijmans Woningbouw Databankweg 28B 3821 AL Amersfoort T: +31 (0)33 450 24 00 F: +31 (0)33 455 32 09 W: www.heijmans.nl E: kopersbegeleidinggoost@heijmans.nl	
		project: Culemborg - Parijsch	werk: G.106894
onderdeel: Woonwensentekening Bouwnummer 12 Woningtype Vedergras		blad: 2eV	
get. dd.: 16-09-2024	gew. dd.:	schaal: 1:50	
handtekening koper 1:		handtekening koper 2:	