

- Deze tekening is alleen bedoeld om uw woonwensen inzichtelijk te maken.
- Aangegeven maten kunnen in de praktijk iets afwijken om technische redenen.
- De eventueel aangegeven maatvoering van de wanden is exclusief afwerking / aftimmering.
- Afwerking toilet en badkamer conform overzicht meer- en minderwerk.
- Het aantal en plaats van de hemelwater afvoeren is indicatief.
- Het aantal en plaats van de wtw ventielen is indicatief.

		Heijmans Woningbouw Databankweg 28B 3821 AL Amersfoort T: +31 (0)33 450 24 00 F: +31 (0)33 455 32 09 W: www.heijmans.nl E: kopersbegeleidingoost@heijmans.nl	
project:	Culemborg - Parijsch		werk:
onderdeel:	Borg & Buiten Fase 2C		G.106894
	Woonwensentekening		blad:
	Bouwnummer 12		BG
	Woningtype Vedergras		
get. dd.:	16-09-2024	gew. dd.:	
handtekening koper 1:		handtekening koper 2:	
		schaal:	1:50

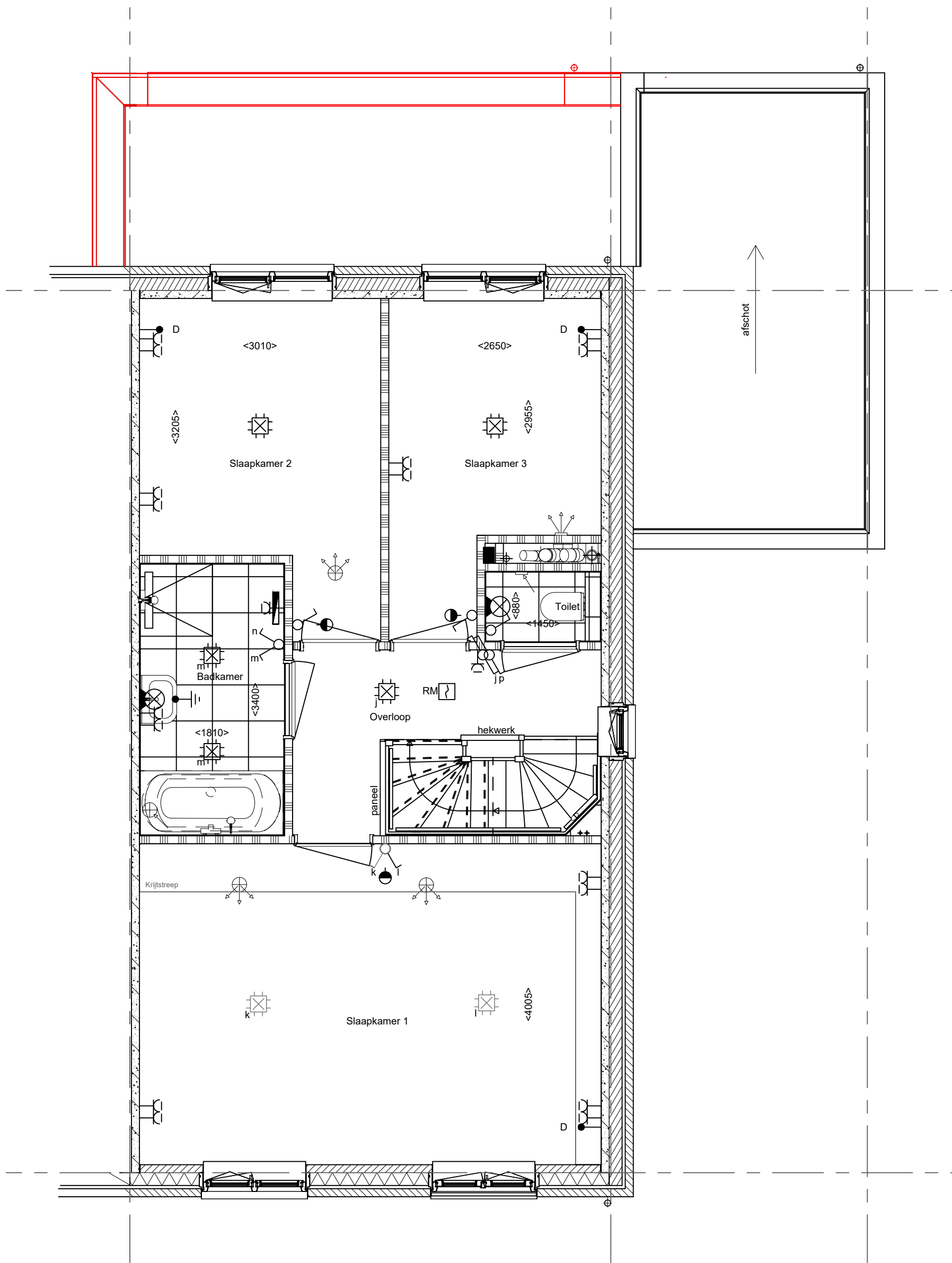

- Deze tekening is alleen bedoeld om uw woonwensen inzichtelijk te maken.
- Aangegeven maten kunnen in de praktijk iets afwijken om technische redenen.
- De eventueel aangegeven maatvoering van de wanden is exclusief afwerking / aftimmering.
- Afwerking toilet en badkamer conform overzicht meer- en minderwerk.
- Het aantal en plaats van de hemelwater afvoeren is indicatief.
- Het aantal en plaats van de wtw ventielen is indicatief.

 Heijmans Woningbouw Databankweg 28B 3821 AL Amersfoort T: +31 (0)33 450 24 00 F: +31 (0)33 455 32 09 W: www.heijmans.nl E: kopersbegeleidinggoost@heijmans.nl		project:		Culemborg - Parijsch		werk:	
		onderdeel:		Borg & Buiten Fase 2C		G.106894	
get. dd.:		16-09-2024		gew. dd.:			
handtekening koper 1:				handtekening koper 2:			
						blad:	
						1eV	
						schaal: 1:50	

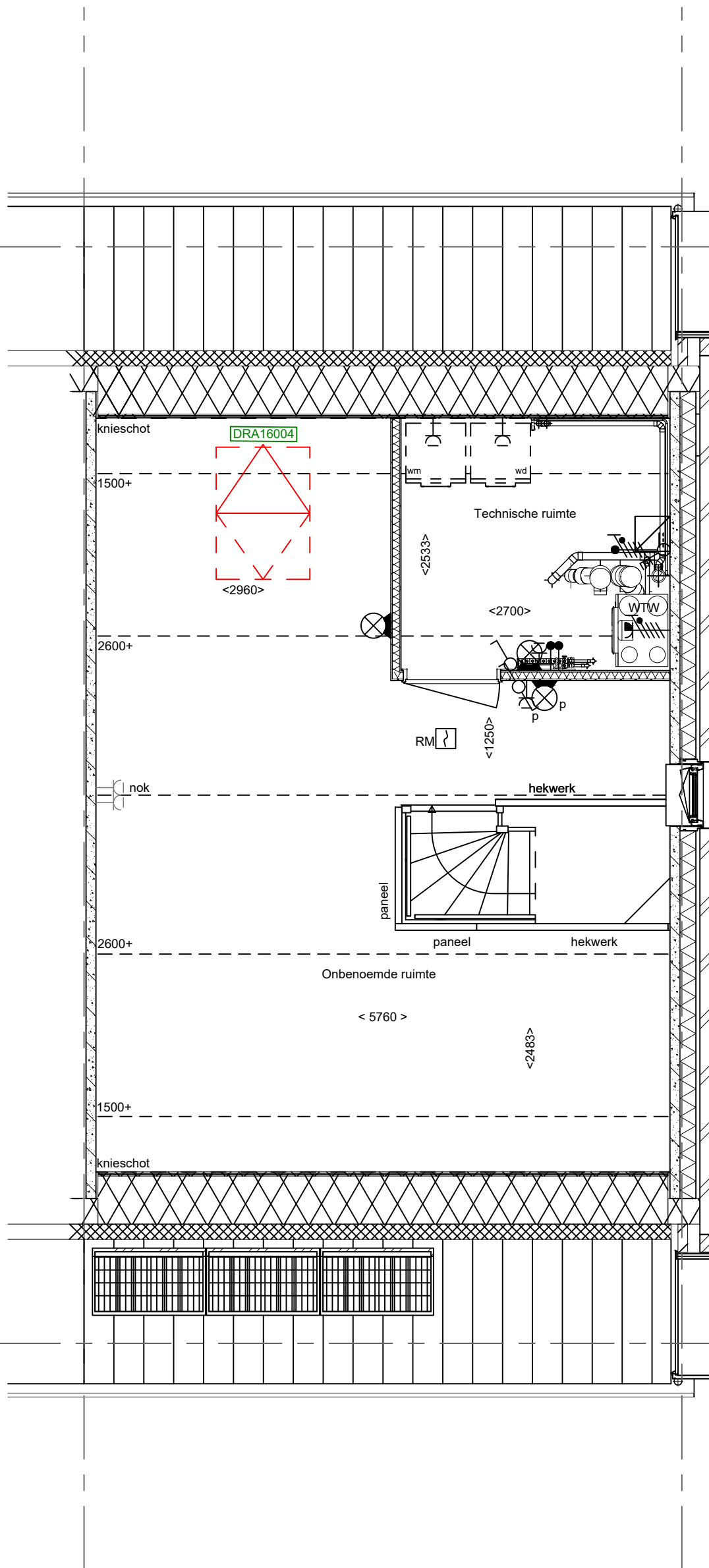

- Deze tekening is alleen bedoeld om uw woonwensen inzichtelijk te maken.
- Aangegeven maten kunnen in de praktijk iets afwijken om technische redenen.
- De eventueel aangegeven maatvoering van de wanden is exclusief afwerking / aftimmering.
- Afwerking toilet en badkamer conform overzicht meer- en minderwerk.
- Het aantal en plaats van de hemelwater afvoeren is indicatief.
- Het aantal en plaats van de wtw ventielen is indicatief.

		Heijmans Woningbouw Databankweg 28B 3821 AL Amersfoort T: +31 (0)33 450 24 00 F: +31 (0)33 455 32 09 W: www.heijmans.nl E: kopersbegeleidinggoost@heijmans.nl			
project:		Culemborg - Parijsch		werk:	G.106894
onderdeel:		Woonwensentekening Bouwnummer 12 Woningtype Vedergras		blad:	2eV
get. dd.:	16-09-2024	gew. dd.:		schaal:	1:50
handtekening koper 1:			handtekening koper 2:		