

- Deze tekening is alleen bedoeld om uw woonwensen inzichtelijk te maken.
- Aangegeven maten kunnen in de praktijk iets afwijken om technische redenen.
- De eventueel aangegeven maatvoering van de wanden is exclusief afwerking / aftimmering.
- Afwerking toilet en badkamer conform overzicht meer- en minderwerk.
- Het aantal en plaats van de hemelwater afvoeren is indicatief.
- Het aantal en plaats van de wtw ventielen is indicatief.

		Heijmans Woningbouw Databankweg 28B 3821 AL Amersfoort T: +31 (0)33 450 24 00 F: +31 (0)33 455 32 09 W: www.heijmans.nl E: kopersbegeleidinggoost@heijmans.nl	
project: Culemborg - Parijsch		werk: G.106894	
onderdeel: Woonwensentekening Bouwnummer 03 Woningtype Zilverschoon		blad: BG	
get. dd.: 16-09-2024	gew. dd.:	schaal: 1:50	
handtekening koper 1:		handtekening koper 2:	

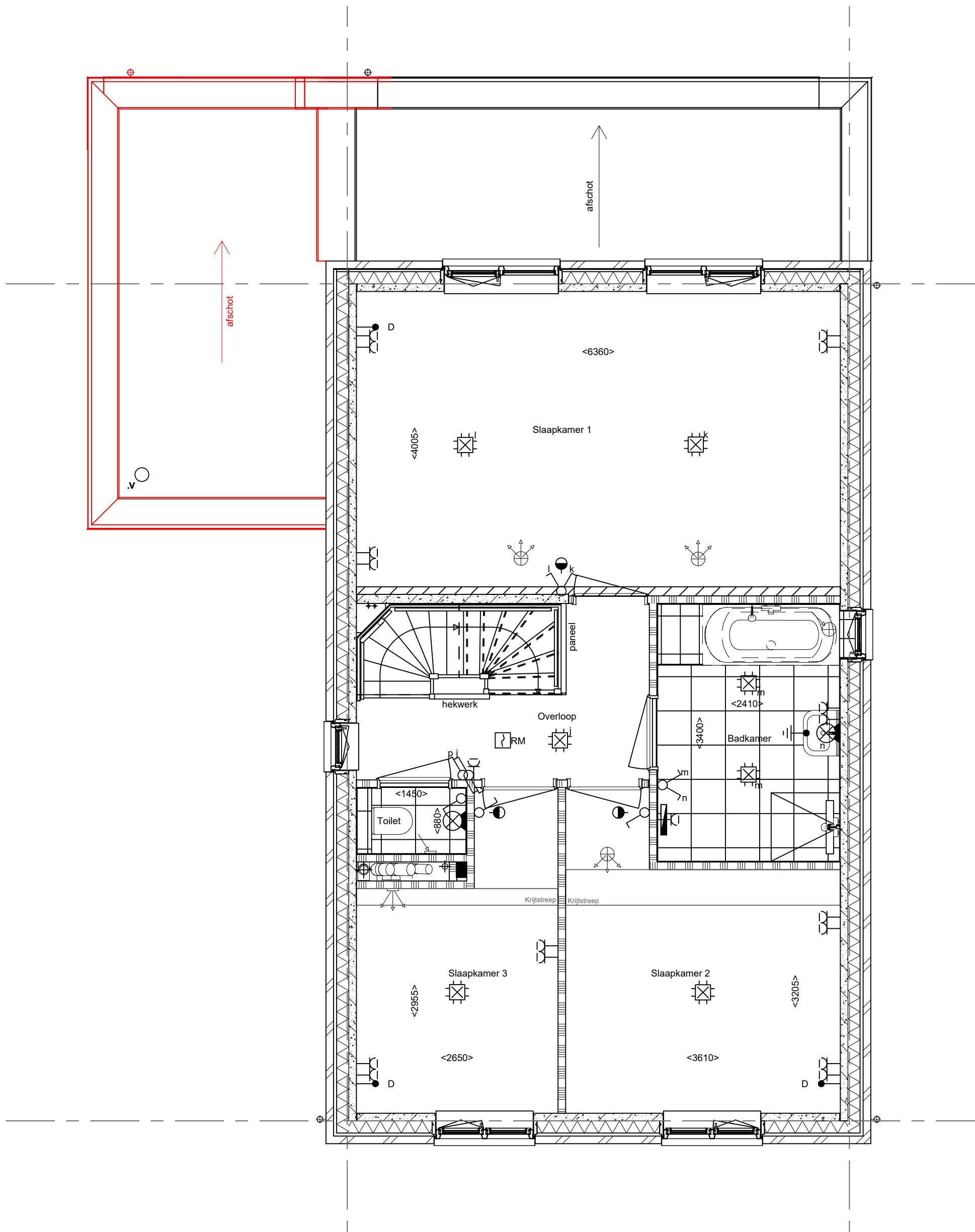

- Deze tekening is alleen bedoeld om uw woonwensen inzichtelijk te maken.
- Aangegeven maten kunnen in de praktijk iets afwijken om technische redenen.
- De eventueel aangegeven maatvoering van de wanden is exclusief afwerking / aftimmering.
- Afwerking toilet en badkamer conform overzicht meer- en minderwerk.
- Het aantal en plaats van de hemelwater afvoeren is indicatief.
- Het aantal en plaats van de wtw ventielen is indicatief.

		Heijmans Woningbouw Databankweg 28B 3821 AL Amersfoort T: +31 (0)33 450 24 00 F: +31 (0)33 455 32 09 W: www.heijmans.nl E: kopersbegeleidinggoost@heijmans.nl	
		project: Culemborg - Parijsch	werk: G.106894
onderdeel: Borg & Buiten Fase 2C Woonwensentekening Bouwnummer 03 Woningtype Zilverschoon		blad: 1eV	
get. dd.: 16-09-2024	gew. dd.:	schaal: 1:50	
handtekening koper 1:		handtekening koper 2:	

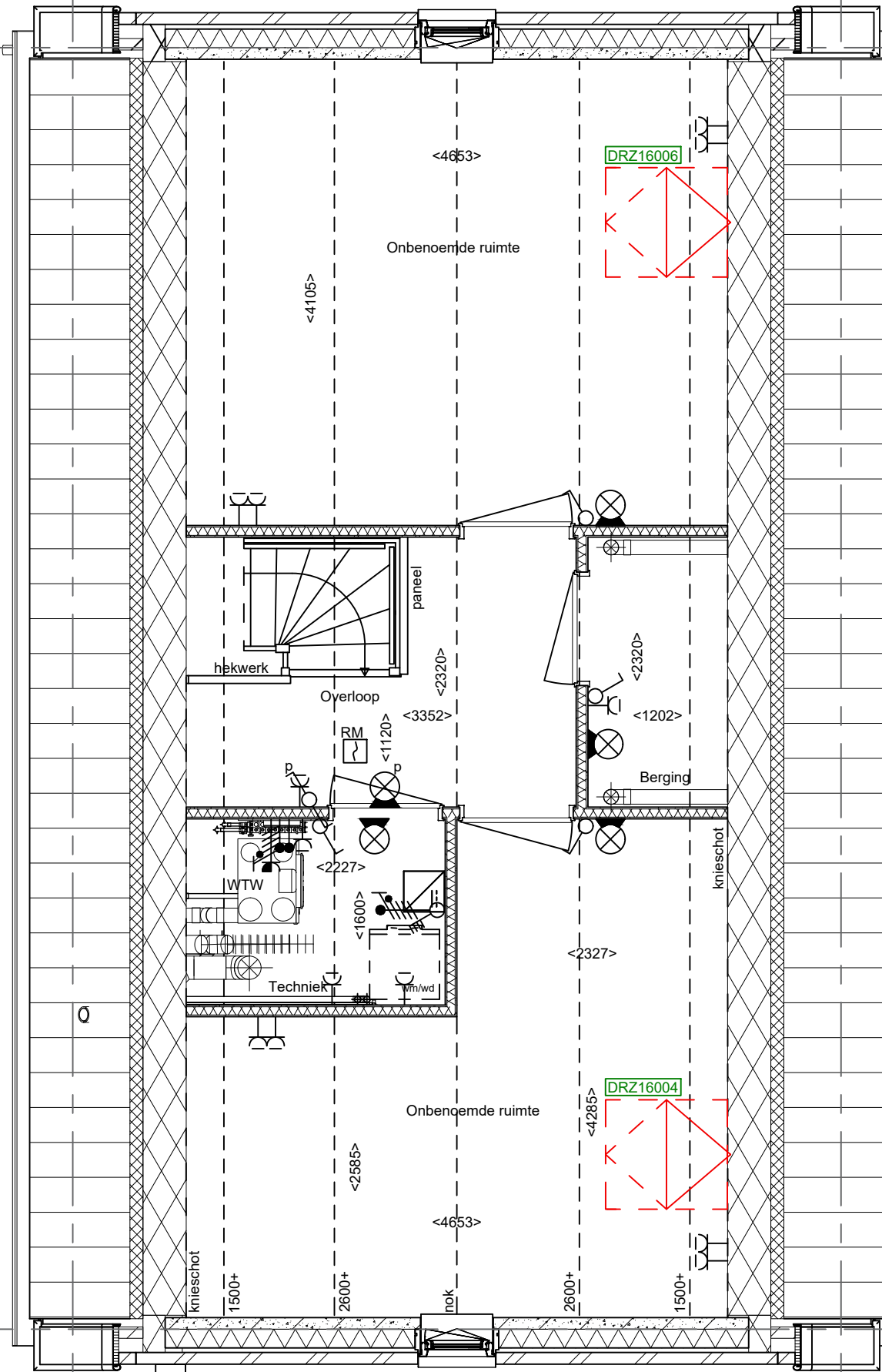

- Deze tekening is alleen bedoeld om uw woonwensen inzichtelijk te maken.
- Aangegeven maten kunnen in de praktijk iets afwijken om technische redenen.
- De eventueel aangegeven maatvoering van de wanden is exclusief afwerking / aftimmering.
- Afwerking toilet en badkamer conform overzicht meer- en minderwerk.
- Het aantal en plaats van de hemelwater afvoeren is indicatief.
- Het aantal en plaats van de wtw ventielen is indicatief.

		Heijmans Woningbouw Databankweg 28B 3821 AL Amersfoort T: +31 (0)33 450 24 00 F: +31 (0)33 455 32 09 W: www.heijmans.nl E: kopersbegeleiding@heijmans.nl	
		project: Culemborg - Parijsch	werk: G.106894
onderdeel: Woonwensentekening Bouwnummer 03 Woningtype Zilverschoon		blad: 2eV	
get. dd.: 16-09-2024	gew. dd.:	schaal: 1:50	
handtekening koper 1:		handtekening koper 2:	