



bouwv. 11



bouwv. 11



bouwv. 11

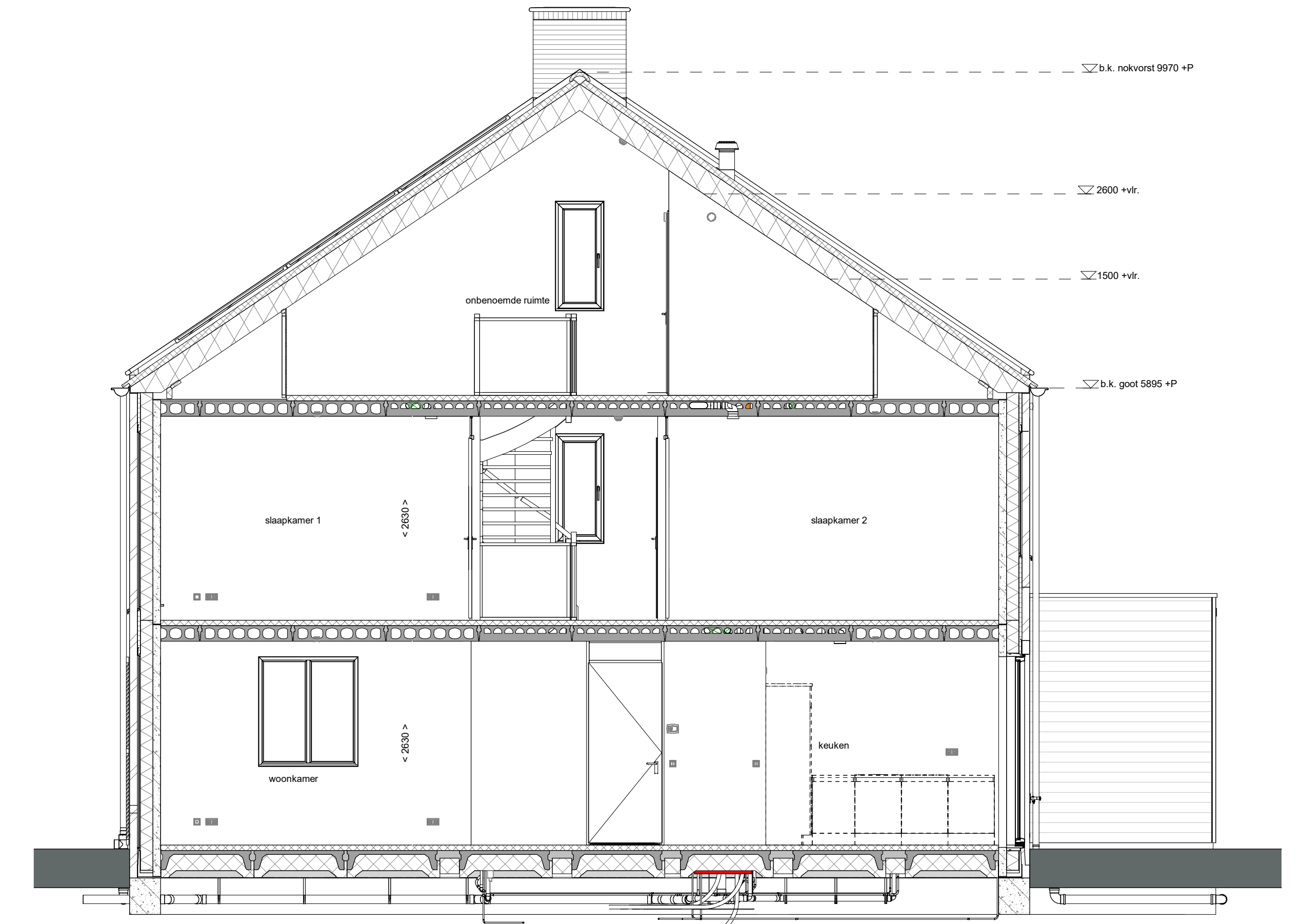

doorsnede A-A
1 : 50

voorgevel
1 : 50

achtergevel
1 : 50

linkerzijgevel
1 : 50

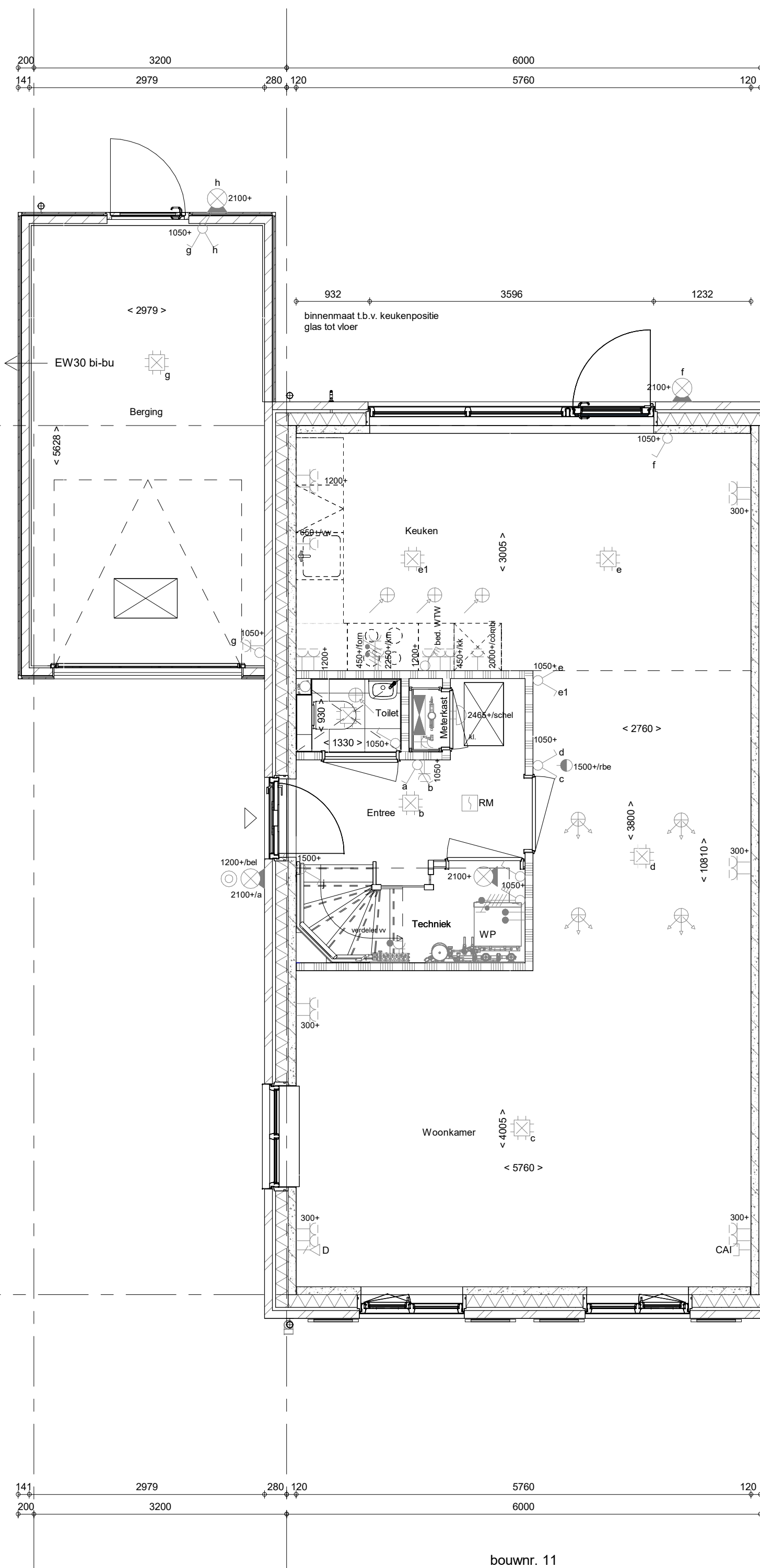

Begane grond
1 : 50

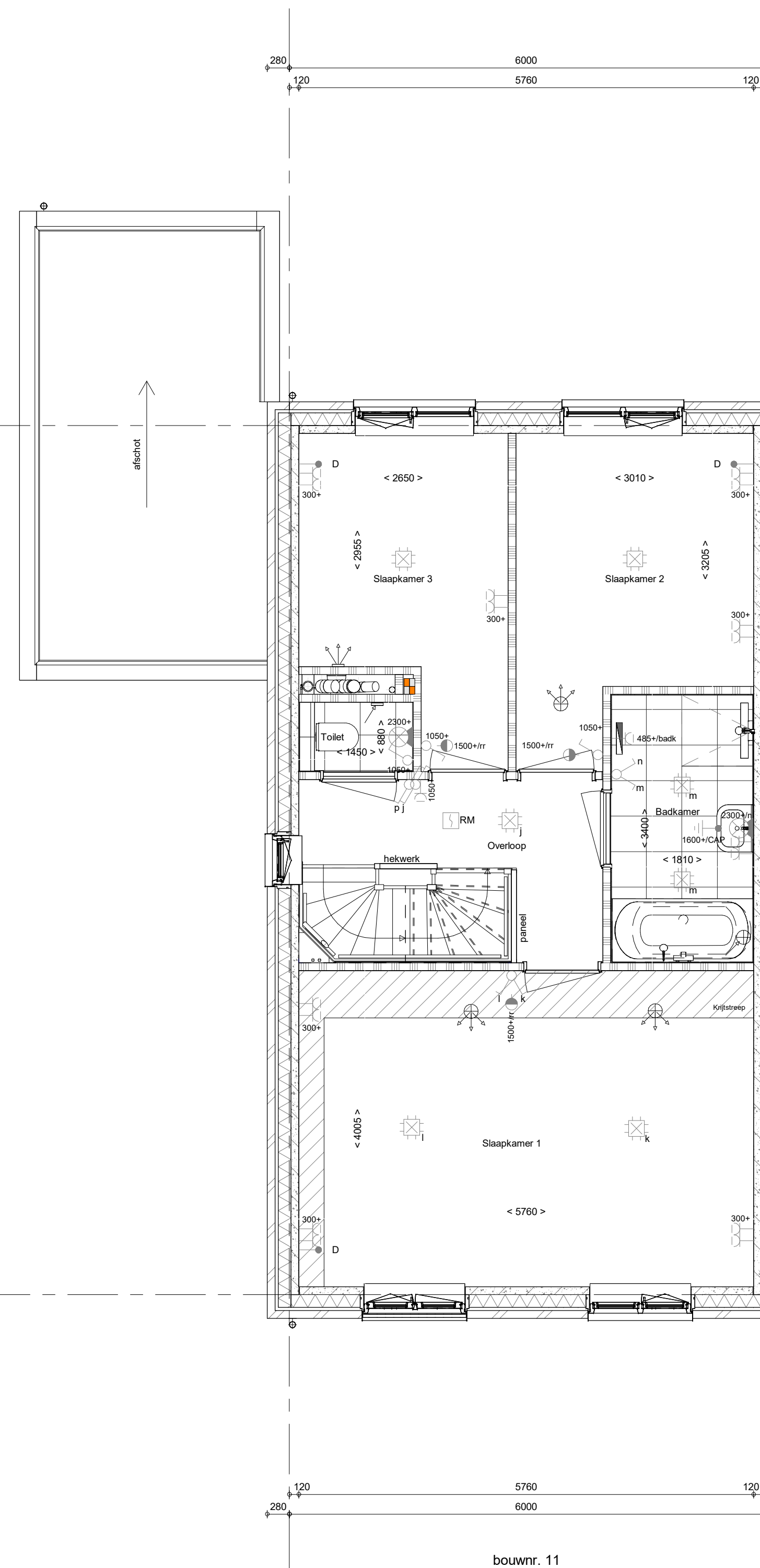

1e verdieping
1 : 50

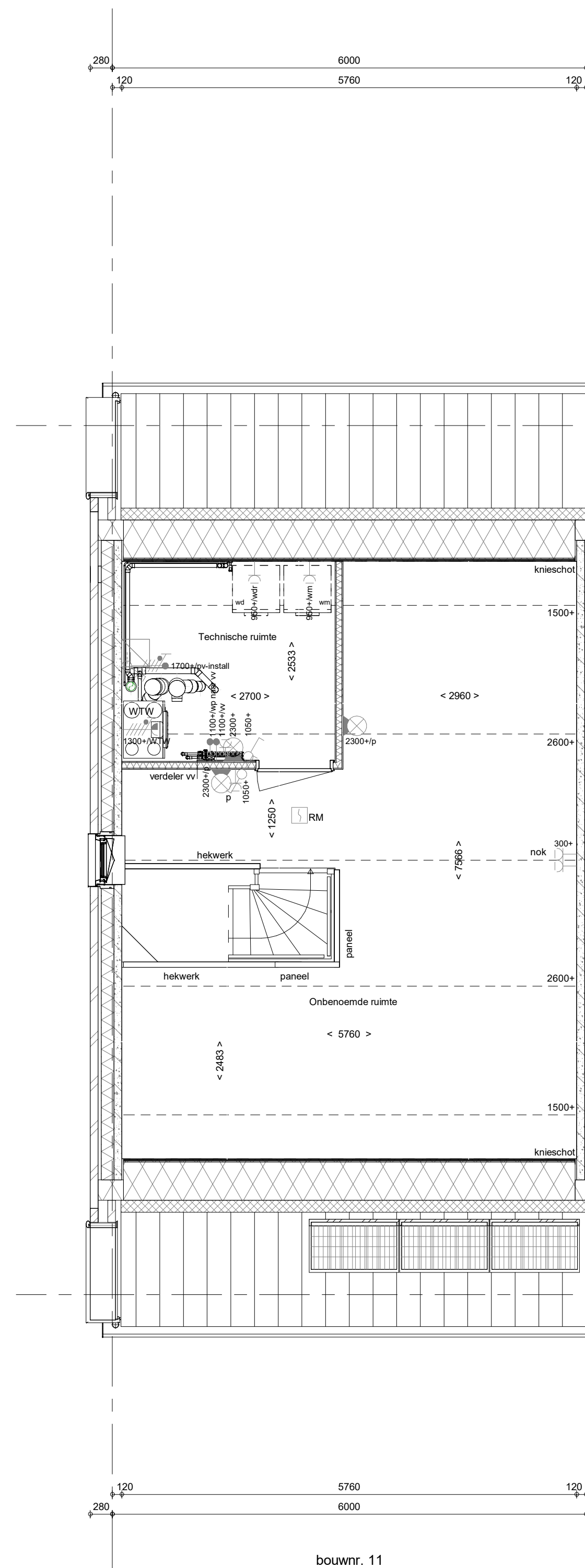

2e verdieping
1 : 50

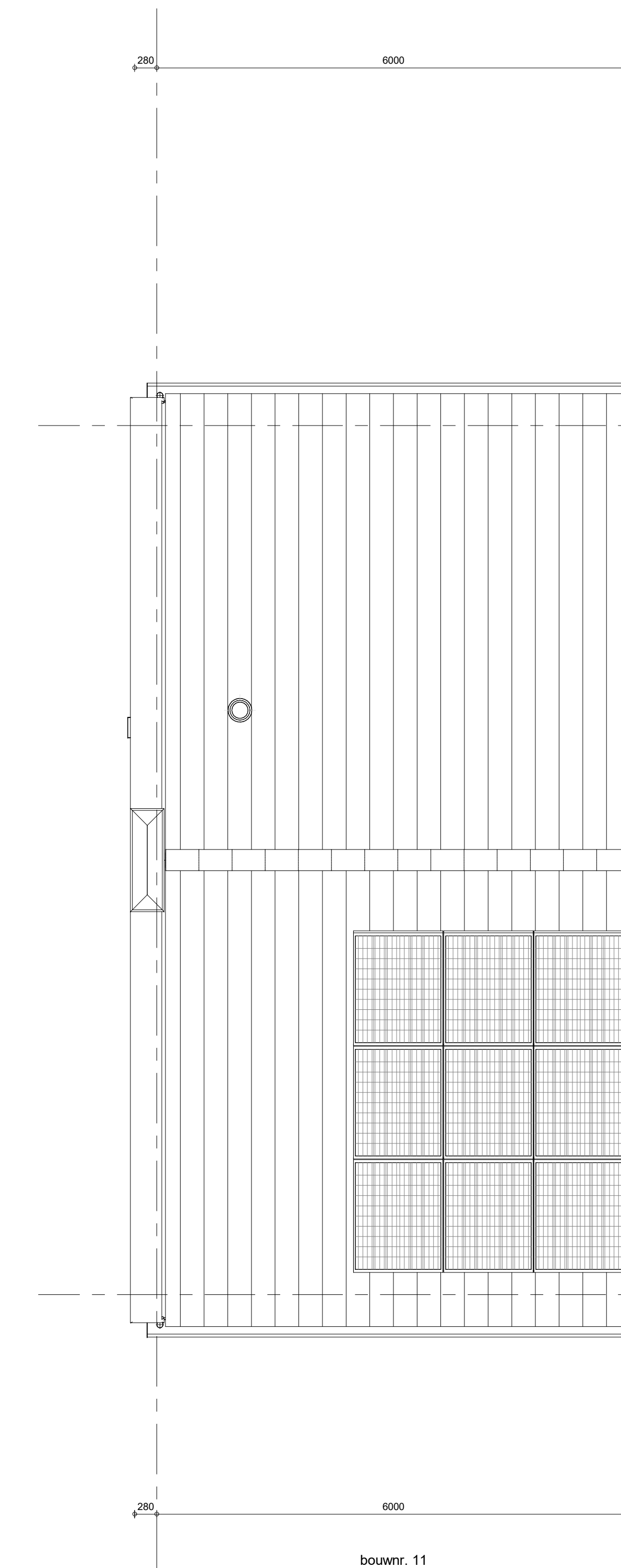

Dakaanzicht
1 : 50

- RENNOOI**
Symbolen alleen van toepassing indien in de woning aangegeven
- ELEKTRISCHE INSTALLATIE**
- Aansluitpunt 1 fase, nul en beschermingscontact, pv-install bedraad, niet afgemonteerd (toes in mk)
 - Aansluitpunt voeding PV-installatie (indien PV-install aanwezig)
 - Aansluitpunt niet bedraad
 - Loze leiding wordt bedraad met UTP kabel, niet afgemonteerd
 - Aansluitpunt TV
 - Aansluitpunt DATA
 - Deurbel
 - Centraal aardpunt
 - Centraaldoos tbv verlichting
 - Bedrader
 - Eenkelepolige schakelaar met wandcontactdoos
 - Aansluitpunt tbv armatuur op wand
 - Rookmelder, optisch op lichtnet conform NEN 2555
 - Schakelaar, 1 polig
 - Schakelaar, serie
 - Schakelaar, wissel
 - Schakelaar, wissel-, 2-voudige uitvoering
 - Schakelaar, wissel-tenkelpolig
 - Schakelaar, 3 standen tbv bediening ventilatie
 - Sturing naar wp (tbe)
 - Na-regeling (tr)
 - Buitenvoeler (N-NO zijde schaduwrijk)
 - Verdelebrinching
 - Wandcontactdoos 1-voudig met beschermingscontact
 - Wandcontactdoos 1-voudig met beschermingscontact, waterdicht
 - Wandcontactdoos 2-voudig met beschermingscontact, verticaal
 - Wandcontactdoos 2-voudig met beschermingscontact, horizontaal
 - Wandcontactdoos met wissel-/schakelaar
 - Wandcontactdoos, perilex, 2x230V tbv formuis
 - Wandcontactdoos, perilex, mv 230V, WP 400V
 - PV Dakdoorvoer i.b.v. PV
 - Ruimteoverspanning omvormer PV-installatie
 - PV paneel
 - PV panelen ter indicatie, aantal en positie kan afwijken van tekening
 - aantal PV panelen conform de specifieke bouwnummer BENG berekening
- CENTRALE VERWARMING - EN WATERINSTALLATIE**
- hwa → hemelwatersysteem
 - bulenkraan voorstrijp
 - opstelplaats warmtepomp (WP)
 - opstelplaats expansievat
 - opstelplaats verdeler-voerverwarming
 - verwarmingselement in badkamer
 - electrach
- RENNOOI GEVEL**
- A → sussenrooster
 - V → ventilatierooster
 - S → screen
 - toevoerpunt mechanische ventilatie plafond
 - toevoerpunt mechanische ventilatie wand
- VENTILATIE INSTALLATIE**
- opstelplaats gebalanceerde ventilatie (WTW)
 - afzuigpunt mechanische ventilatie plafond
 - afzuigpunt mechanische ventilatie wand
 - WTW doorvoer
 - ontluchting roering
- BOUWKUNDIG**
- knijpluk
 - entree symbool
 - betonwanden
 - isolatie 160 mm
 - metselwerk 100 mm
 - gasbeton 70/100mm
 - ongeloseerde lichte scheidingwand 100 mm
 - geloseerde lichte scheidingwand 100 mm
 - HSB-wand, 118mm
 - houden wand berging / zij-aanbouw
 - dakpakket
 - ribbenvloer 350 mm
 - betonvloer 200 mm
 - dekvloer 70 mm
 - wandtegels vlg. technische omschrijving
 - OPSTELPLAATS
 - wm = wasmachine
 - wd = wasdroger
 - Draarichting Vrijen DIN norm
 - krijfstroepmethode gedeelte onbenaemd
- RENNOOI BEGLAZING**
- beglazing aan binnenzijde (tenzij anders aangegeven)
 - intraakwerendheidsklasse 2 volgens NEN 5096
 - beglazing dubbel isolerend
 - beglazing triple isolerend
 - beglazing dubbel isolerend, letsveilig
 - beglazing triple isolerend, letsveilig
 - beglazing dubbel isolerend, doorvalveilig
 - beglazing triple isolerend, doorvalveilig
 - beglazing, multiplex
 - beglazing, 30 min. brandwerend
 - beglazing, geluïdwerend
 - beglazing, zonerend

Wijziging nr.	Wijziging datum	Wijziging omschrijving

Projectnaam: Berg en Buiten fase 2c
 Projectlocatie: Culenburg
 Projectnr.: G.106894

Opdrachtgever: Heijmans Vastgoed Midden
 Architect: Bouwman Swinkels Architecten
 Projectfase: Verkoopoplekening
 Onderwerp: Overzichtstekening BNR 11 Plattegr., gevel, doorsnede

heijmans
Woningbouw

Grafiek: 05 Pagina: 171
 100% Afgerond 100% Afgerond
 T. 020 - 545 51 11
 F. 020 - 545 51 11

Formaat: A0 verhoogd
 Schaal: 1:50
 Datum: 21-11-2023
 Getek.: VDS

VK-9.011